Bienvenue au Golf de la Côte des Isles

Notre contact

39 Chem. de Coutances,
50270
Saint-Jean-de-la-Rivière

02 33 87 31 10

contact@golfcotedesisles.com

Le Parcours

Un 18 trous réparti sur les Dunes et Les Mielles. Deux merveilleux 9 trous se combinant pour offrir un parcours d'exception d'un par 67, d'environ 4620–4631 m

Le Practice

Un practice d'une quinzaine de postes pour certains couverts, et une zone d'entraînement spacieuse.

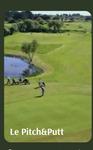

Le Pitch&Putt

Ce parcours permet de prendre confiance sur des distances courtes et d'affûter les coups de précision. 6 trous, Par 18 de 445 mètres !

Situé à proximité de Barneville-Carteret et de Portbail, le Golf de la Côte des Isles prend forme dans les années 80, avec la création de son association fondée en décembre 1987 : l'association sportive du Golf de la Côte des Isles.

Trois ans plus tard, en avril 1990, un premier parcours 9 trous voit le jour sur la commune de Saint-Jean-de-la-Rivière. Inaugurés par l'architecte Didier Fruchet et le paysagiste Henry Tesson, les 9 trous des Dunes sont en bord de mer, avec une vue imprenable sur le cap de Carteret et Jersey. C'est ce qu'on appelle un links mesdames messieurs !

Au fil du temps, le site est progressivement aménagé et agrandi. Après plusieurs phases de travaux, le golf s'enrichit d'un second 9 trous ouvert en août 2014 au public. Il devient alors un véritable 18 trous complet, composé de deux univers distincts, où la complémentarité de chacun offre une expérience de jeu unique et variée !

En effet, la seconde partie conçue par l'architecte Robert Berthet a permis l'intégration de la partie bocagère dans le paysage naturel. Surnommé "les Mielles", les 9 trous offrent un cheminement entre étendues d'eau et paysages verdoyants, avec des vues sur les villages du Cotentin de Saint Jean et Saint Georges de la Rivière.

Notre complexe s'est développé pour proposer également un parcours Pitch & Putt, des installations d'entraînement et un club-house accueillant, permettant d'attirer joueurs débutants comme confirmés.

Créé à l'origine par un groupement de communes, le golf a longtemps été géré par la collectivité. Depuis le 1er janvier 2024, il entre dans une nouvelle phase de son histoire en étant confié à un opérateur privé par délégation de service public, EGS, tout en conservant son identité et son ancrage local.

L'organisation

L'enseignement

Notre pro exerce une activité en tant que libérale. Le choix des prestations, la prise de rendez-vous ainsi que les paiements s'effectuent donc directement auprès de lui.
Il est à votre disposition pour proposer des cours collectifs et/ou individuels correspondant à tout âge.

Contact :
Frédéric Monmarché, Enseignant membre PGA France, diplômé d'état
06 81 89 71 50
frederic.monmarche@gmail.com

Pour suivre l'actualité du club :

Le club sur Facebook !
Pour suivre les actualités, photos et compétitions du club, rendez-vous sur: Golf de Barneville Carteret

Le site web : https://asgolfcdi.fr/
Le site de l'association regroupe l'ensemble des informations utiles concernant le club.

Vous y trouverez :

- La section sportive : résultats, règles, informations sur le terrain…
- Le golf en général : le calendrier, le pitch&putt, l'école de golf…

Le Practice

Le practice est disponible à tous en accès libre, il est situé derrière le parking. Les jetons pour retirer les seaux de balles sont disponibles auprès de l'accueil du clubhouse.
Le respect du matériel et le silence sont recommandés pour favoriser la concentration.

Le clubhouse

D'un point de vue technique, c'est le bâtiment accueillant le secrétariat, le bar et le Proshop. Pour de nombreux joueurs, il s'agit d'un lieu de convivialité où retrouver les membres du club pour discuter et manger avant, ou après une partie.

Les services du Clubhouse

L'ACCUEIL

On y réserve son parcours, on obtient les informations sur les horaires, les tarifs et les conditions de jeu. On peut également acheter des services au personnel de l'accueil !

LE BIRDIE BAR

Au golf, le dix-neuvième trou est un terme argotique désignant un bar situé dans le club-house.
C'est le repère des joueurs pour boire un coup après une partie endiablée.

LE PROSHOP

Le magasin d'articles de sport est situé dans le clubhouse et propose du matériel nécessaire à la pratique du golf, exclusivement des vêtements.

NOTRE PROSHOP

Venez retrouver dans notre proshop notre collection d'article de golf à l'effigie de notre golf avec notre logo.

Des polos, des sweat demi zip, des chaussures et des doudounes sans manches aux couleurs du club !

Nous proposons également une collection avec Lacoste, afin de vous propser des chaussures, polos et vestes sans manches.

Attention, depuis le début de l'année 2024, quelques changements dans la numérotation et donc la carte de score :

- **Le 9 devient le trou n°1, suivi ensuite dans l'ordre par la partie des Dunes (trous 10 à 18 qui deviennent les trous 2 à 10)**
- **Le 1 devient le trou n°11, suivi ensuite dans l'ordre par la partie des Mielles (trous 2 à 8 qui deviennent les trous 11 à 18)**

Plan du golf

Notre Golf en image

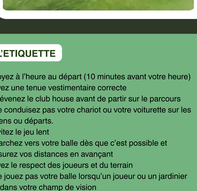
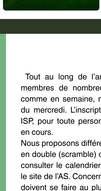
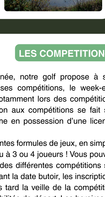

L'ETIQUETTE

- Soyez à l'heure au départ (10 minutes avant votre heure)
- Ayez une tenue vestimentaire correcte
- Préviennez le club house avant de partir sur le parcours
- Ne conduisez pas votre chariot ou votre voiturette sur les greens ou départs.
- Évitez le jeu lent
- Marchez vers votre balle dès que c'est possible et mesurez vos distances en avançant
- Ayez le respect des joueurs et du terrain
- Ne jouez pas votre balle lorsqu'un joueur ou un jardinier est dans votre champ de vision
- Notez vos scores au départ suivant, pas sur le green
- Restez immobile et silencieux lorsqu'un joueur joue
- N'hésitez pas à crier "balle" si votre balle s'envole hors du chemin
- Laissez le parcours aussi propre et soigné que vous l'avez trouvé
  - Relevez le pitch sur le green, replacer les divots, ratissez les bunkers

LES COMPETITIONS

Tout au long de l'année, notre golf propose à ses membres de nombreuses compétitions, le week-end comme en semaine, notamment lors des compétitions du mercredi. L'inscription aux compétitions se fait sur ISP, pour toute personne en possession d'une licence en cours.
Nous proposons différentes formules de jeux, en simple, en double (scramble) ou à 3 ou 4 joueurs ! Vous pouvez consulter le calendrier des différentes compétitions sur le site de l'AS. Concernant la date butoir, les inscriptions doivent se faire au plus tard la veille de la compétition dans la limite des possibilités de départ. Les horaires de départs de chacun figurent la veille de la compétition au club et sur le site internet de l'asgolfcdi, dans la rubrique « Compétition ».
Une remise des prix a lieu après les compétitions, autour de 18h-18h30. C'est l'occasion de passer un moment convivial entre membres et de célébrer les victoires.

Plus qu'un lieu de pratique, notre golf se veut être un espace chaleureux, où la passion, l'échange et la convivialité sont au cœur de chaque rencontre.

L'équipe du club ainsi que l'ensemble des adhérents seront heureux de vous accueillir, de vous guider et de partager avec vous ce plaisir commun.

Ici, les bonnes rencontres sont de mise, alors que vous soyez débutant ou confirmé, n'hésitez pas à venir vers nous, poser vos questions ou simplement partager un moment au club-house.

Préparez vos clubs, votre sourire, et foncez profiter du terrain !